



ACCESOS A EDIFICIO:

PLANTA BAJA:

S-1 y S-2: Accesos habituales por fachada oeste.

S-3 y S-4: Accesos habituales por fachada este.

SE-1: Salida emergencia a fachada sur.

SE-2: Salida emergencia a fachada norte.

PLANTA SOTANO:

S-5: Entrada carga y descarga.

S-6: Acceso compañía eléctrica.

SE-3: Salida emergencia a fachada este .

SE-4: Salida emergencia a fachada oeste (desde locales técnicos) .

HIDRANTES DE COLUMNA

PUNTO DE REUNION EXTERIOR

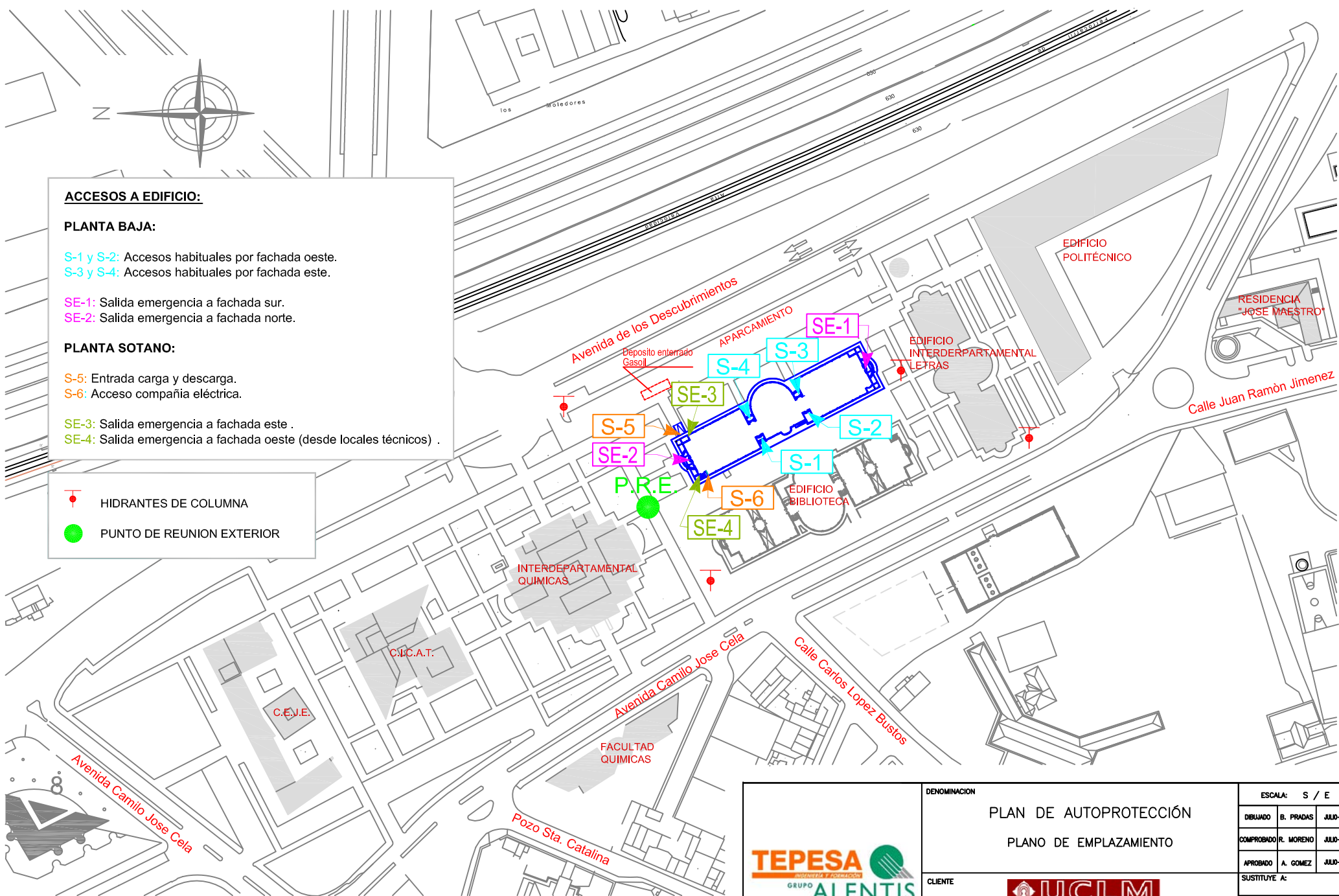

DENOMINACION	PLAN DE AUTOPROTECCIÓN	
	PLANO DE EMPLAZAMIENTO	
CLIENTE	 UNIVERSIDAD DE CASTILLA-LA MANCHA	
EDIFICIO JUAN DE MARIANA - AULARIO POLIVALENTE CAMPUS DE CIUDAD REAL C/ CAMILO JOSE CELA, S/N - CIUDAD REAL		

ESCALA:	S / E	
DEBUIDO	B. PRADAS	JULIO-09
COMPROBADO	R. MORENO	JULIO-09
APROBADO	A. GÓMEZ	JULIO-09
SUSTITUYE A:		
SUSTITUIDO POR:		
PLANO N°	02	REV. ACTUAL

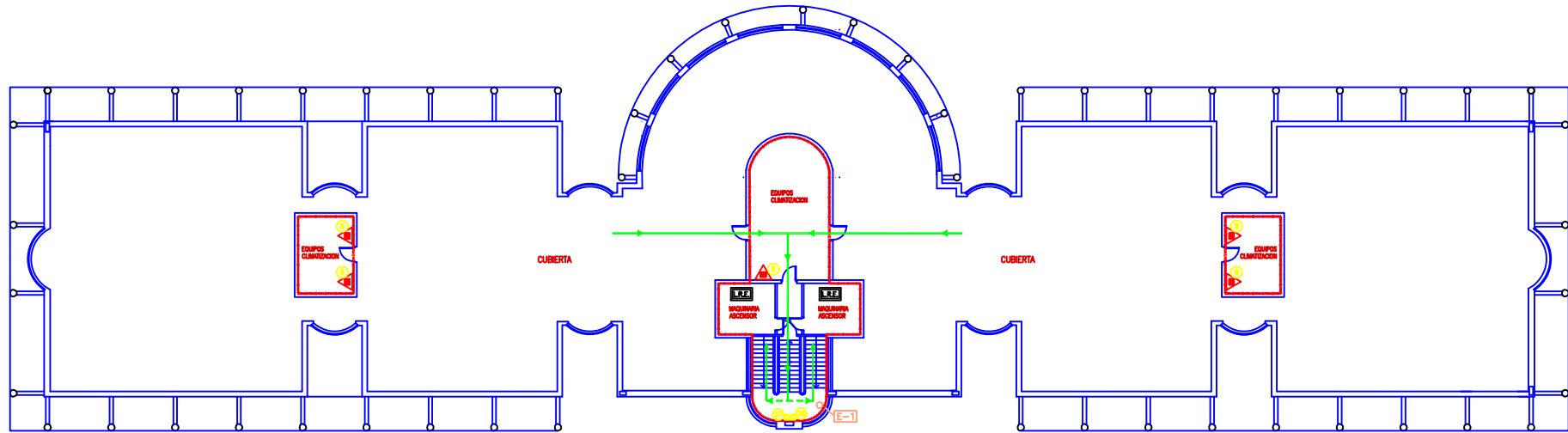

LEYENDA

	VIA DE EVACUACION PRINCIPAL
	VIA DE EVACUACION ALTERNATIVA
	SECTOR DE INCENDIO
	EXTINTOR DE POLVO POLIVALENTE EFICACIA 21A 113B
	ALUMBRADO DE EMERGENCIA Y SEÑALIZACION
	ESCALERA
	LOCAL RIESGO ESPECIAL

SEÑALIZACION

	DENOMINACION PLAN DE AUTOPROTECCIÓN PLANTA CUBIERTA	ESQUILA: 1 / 250								
	CLIENTE UNIVERSIDAD DE CASTILLA-LA MANCHA EDIFICIO JUAN DE MARIANA - AULARIO POLIVALENTE CAMPUS DE CIUDAD REAL C/ CAMILO JOSE CELA, S/N - CIUDAD REAL	<table border="1"> <tr> <td>DEBIDO</td> <td>R. PIVAS</td> <td>JULIO-09</td> </tr> <tr> <td>COMPROBADO</td> <td>R. MORENO</td> <td>JULIO-09</td> </tr> <tr> <td>APROBADO</td> <td>A. GOMEZ</td> <td>JULIO-09</td> </tr> </table> SUSTITUYE A: SUSTITUIDO POR: PLANO Nº 07	DEBIDO	R. PIVAS	JULIO-09	COMPROBADO	R. MORENO	JULIO-09	APROBADO	A. GOMEZ
DEBIDO	R. PIVAS	JULIO-09								
COMPROBADO	R. MORENO	JULIO-09								
APROBADO	A. GOMEZ	JULIO-09								

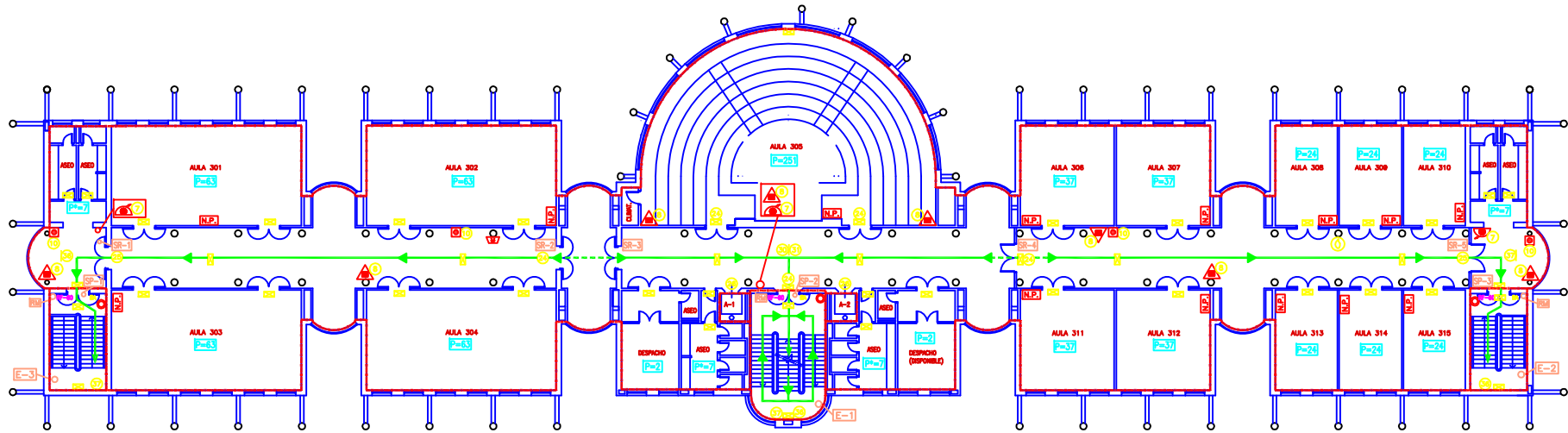

LEYENDA

- | | | | |
|--|---|--|-----------------------|
| | VIA DE EVACUACION PRINCIPAL | | RETENEDOR MAGNETICO |
| | VIA DE EVACUACION ALTERNATIVA | | NORMAS DE PREVENCIÓN |
| | SECTOR DE INCENDIO | | BARRA ANTIPANICO |
| | EXTINTOR DE POLVO POLIVALENTE EFICACIA 21A 113B | | RESISTENCIA AL FUEGO |
| | BOCA DE INCENDIO EQUIPADA DE 45mm Ø | | SALIDA DE PLANTA |
| | PULSADOR DE ALARMA | | SALIDA DE RECINTO |
| | COLUMNA SECA | | ESCALERA |
| | ALUMBRADO DE EMERGENCIA Y SEÑALIZACION | | POBLACION |
| | PLANO DE "USTED ESTA AQUI" | | POBLACION ALTERNATIVA |
| | AVISADOR DE ALARMA POR MEDIOS ACUSTICOS | | |

SEÑALIZACION

- | | | | |
|--|--|--|--|
| | | | |
| | | | |
| | | | |
| | | | |
| | | | |

	DENOMINACION PLAN DE AUTOPROTECCIÓN PLANTA SEGUNDA	ESCALA: 1 / 250
	CLIENTE UNIVERSIDAD DE CASTILLA-LA MANCHA EDIFICIO JUAN DE MARIANA - AULARIO POLIVALENTE CAMPUS DE CIUDAD REAL C/ CAMILO JOSÉ CELA, S/N - CIUDAD REAL	ELABORADO: S. PEREZ JUL-09 CORREGIDO: S. MORENO JUL-09 APROBADO: A. GOMEZ JUL-09 SUSTITUYE A: SUSTITUIDO POR: PLANO Nº 06 REV. ACTUAL

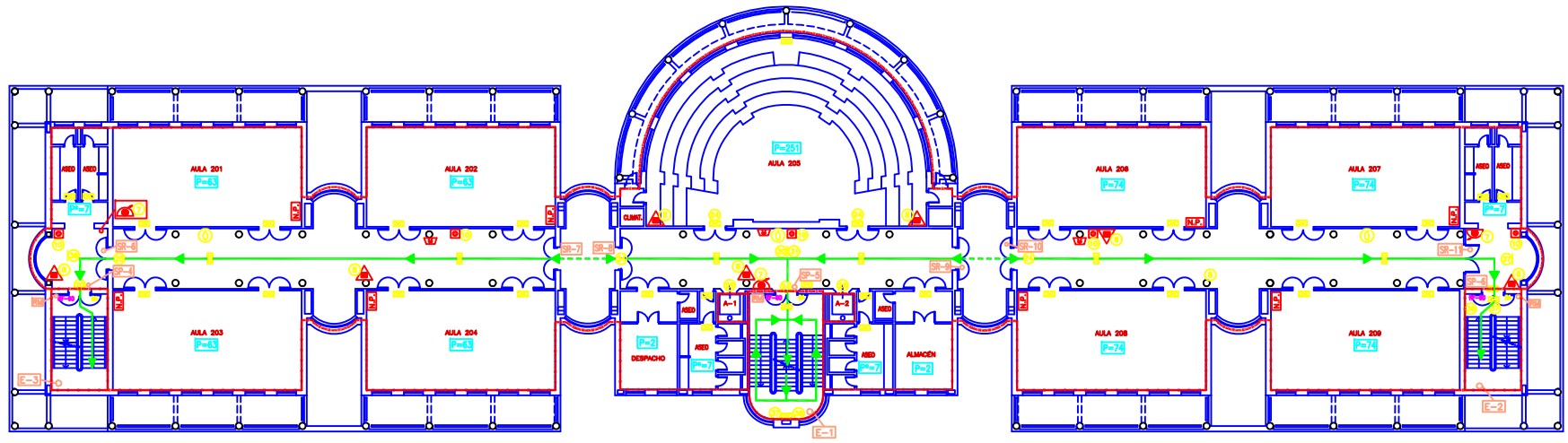

LEYENDA

- | | | | |
|--|---|--|--------------------------|
| | VIA DE EVACUACION PRINCIPAL | | RETENEDOR MAGNETICO |
| | VIA DE EVACUACION ALTERNATIVA | | NORMAS DE PREVENCIÓN |
| | SECTOR DE INCENDIO | | BA BARRA ANTIPANICO |
| | EXTINTOR DE POLVO POLIVALENTE EFICACIA 21A 113B | | RF RESISTENCIA AL FUEGO |
| | BOCA DE INCENDIO EQUIPADA DE 45mm Ø | | SP SALIDA DE PLANTA |
| | PULSADOR DE ALARMA | | SR SALIDA DE RECINTO |
| | ALUMBRADO DE EMERGENCIA Y SEÑALIZACION | | E ESCALERA |
| | PLANO DE "USTED ESTA AQUI" | | P POBLACION |
| | AVISADOR DE ALARMA POR MEDIOS ACUSTICOS | | Pa POBLACION ALTERNATIVA |

SEÑALIZACION

- | | | | |
|--|--|--|--|
| | | | |
| | | | |
| | | | |
| | | | |
| | | | |

	DENOMINACION PLAN DE AUTOPROTECCIÓN PLANTA PRIMERA	ESCALA: 1 / 250
	CLIENTE UNIVERSIDAD DE CASTILLA-LA MANCHA EDIFICIO JUAN DE MARIANA - AULARIO POLIVALENTE CAMPUS DE CIUDAD REAL C/ CAMILO JOSÉ CELA, S/N - CIUDAD REAL	ELABORADO: B. FERRAS JULIO-09 CORREGIDO: B. MORENO JULIO-09 APROBADO: A. GOMEZ JULIO-09 SUSTITUYE A: SUSTITUIDO POR: PLANO Nº 05 REV. ACTUAL

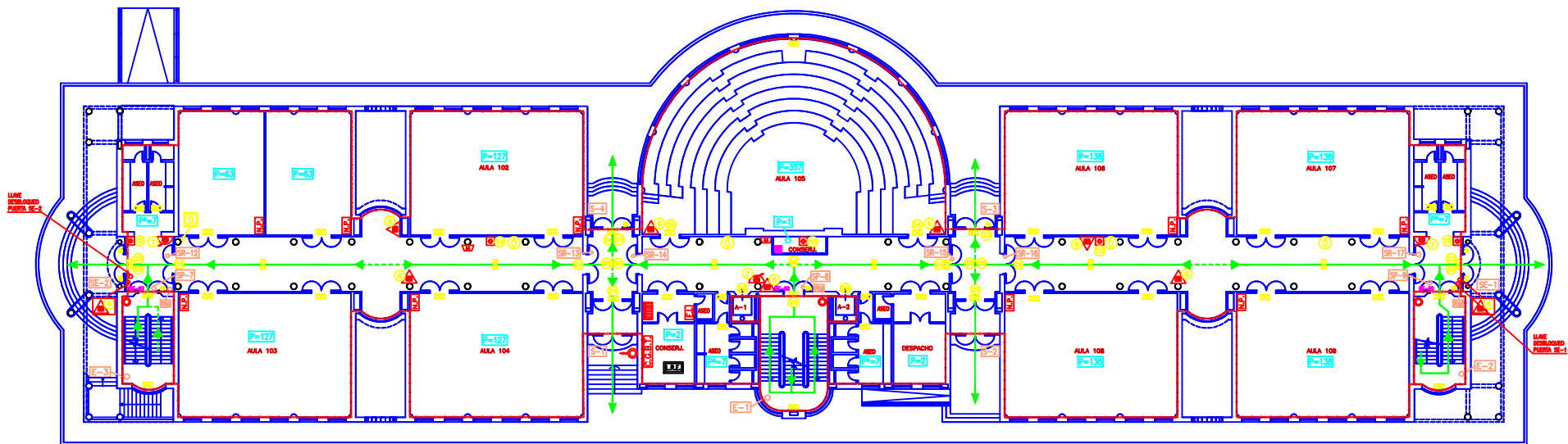

LEYENDA

- | | | | |
|--|--|--|---|
| | VIA DE EVACUACION PRINCIPAL | | RETENEDOR MAGNETICO |
| | VIA DE EVACUACION ALTERNATIVA | | EQUIPO DE INTERVENCIÓN |
| | SECTOR DE INCENDIO | | AVISADOR DE ALARMA POR MEDIOS ACUSTICOS |
| | EXTINTOR DE POLVO POLIVALENTE EFICACIA 21A 113B | | BARRA ANTIPANICO |
| | BOCA DE INCENDIO EQUIPADA DE 45mm Ø | | RESISTENCIA AL FUEGO |
| | PULSADOR DE ALARMA | | SALIDA DE PLANTA |
| | COLUMNA SECA | | SALIDA DE RECINTO |
| | ENTRADA DE COLUMNA SECA | | SALIDA DE EMERGENCIA |
| | CENTRAL DE DETECCIÓN Y ALARMA | | ACCESO A EDIFICIO |
| | ALUMBRADO DE EMERGENCIA Y SEÑALIZACION | | ESCALERA |
| | PLANO DE "USTED ESTA AQUI" | | POBLACION |
| | NORMAS DE PREVENCIÓN | | POBLACION ALTERNATIVA |
| | SETA EMERGENCIA (ACTIVA SIRENA, LIBERA RETENEDORES, DESBLOQUEO DE PUERTAS) | | LOCAL RIESGO ESPECIAL |
| | CUADRO GENERAL DE BAJA TENSION | | |

SEÑALIZACION

- | | | | |
|--|--|--|--|
| | | | |
| | | | |
| | | | |
| | | | |
| | | | |

	DENOMINACION PLAN DE AUTOPROTECCIÓN PLANTA BAJA	ESCALA: 1 / 250
	CLIENTE UNIVERSIDAD DE CASTILLA-LA MANCHA EDIFICIO JUAN DE MARIANA - AULARIO POLIVALENTE CAMPUS DE CIUDAD REAL C/ CAMILO JOSÉ CELA, S/N - CIUDAD REAL	ELABORADO: B. PERDAS JULIO-09 CORREGIDO: B. MORENO JULIO-09 APROBADO: A. GOMEZ JULIO-09 SUSTITUYE A: SUSTITUIDO POR: PLANO Nº 04

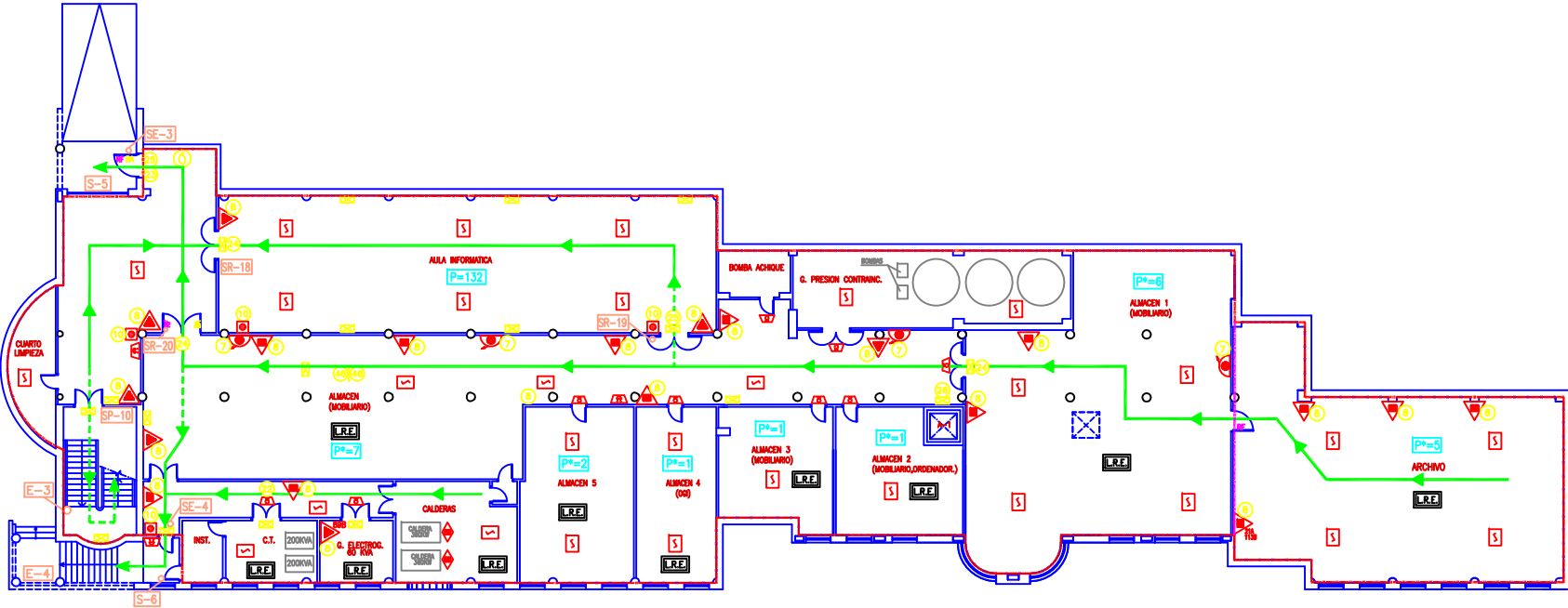

LEYENDA

- VIA DE EVACUACION PRINCIPAL
- VIA DE EVACUACION ALTERNATIVA
- SECTOR DE INCENDIO
- SECTOR DE INCENDIO INCOMPLETO
- EXTINTOR DE POLVO POLIVALLENTE EFICACIA 21A 113B
- BOCA DE INCENDIO EQUIPADA DE 45mm Ø
- PULSADOR DE ALARMA
- DETECTOR DE HUMOS
- EXTINTOR DE CO2 EFICACIA 21B
- EXTINTOR DE CO2 EFICACIA 89B
- SISTEMA FUGO DE EXTINCION POR POLVO POLIVALLENTE
- ALUMBRADO DE EMERGENCIA Y SEÑALIZACION
- AVISADOR DE ALARMA POR MEDIOS ACUSTICOS
- AVISADOR DE ALARMA POR MEDIOS OPTICOS
- PLANO DE "USTED ESTA AQUI"
- BARRA ANTIPANICO
- RESISTENCIA AL FUEGO
- SALIDA DE PLANTA
- SALIDA DE RECINTO
- SALIDA DE EMERGENCIA
- ACCESO A EDIFICIO
- ESCALERA
- POBLACION
- POBLACION ALTERNATIVA
- LOCAL RIESGO ESPECIAL

SEÑALIZACION

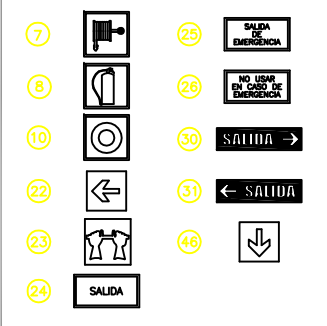

	PLAN DE AUTOPROTECCIÓN PLANTA SOTANO	ESCALA: 1 / 200																	
	CLIENTE UNIVERSIDAD DE CASTILLA-LA MANCHA EDIFICIO JUAN DE MARIANA - AULARIO POLIVALENTE CAMPUS DE CIUDAD REAL C/ CAMILO JOSÉ CELA, S/N - CIUDAD REAL	<table border="1" style="width: 100%; border-collapse: collapse;"> <tr> <td style="font-size: 8px;">DEBIDO A:</td> <td style="font-size: 8px;">R. PÉREZ</td> <td style="font-size: 8px;">JUL-09</td> </tr> <tr> <td style="font-size: 8px;">CONFECCIONADO POR:</td> <td style="font-size: 8px;">M. MORENO</td> <td style="font-size: 8px;">JUL-09</td> </tr> <tr> <td style="font-size: 8px;">APROBADO POR:</td> <td style="font-size: 8px;">A. GÓMEZ</td> <td style="font-size: 8px;">JUL-09</td> </tr> <tr> <td colspan="3" style="font-size: 8px;">SUSTITUYE A:</td> </tr> <tr> <td colspan="3" style="font-size: 8px;">SUSTITUIDO POR:</td> </tr> <tr> <td style="font-size: 8px;">PLANO Nº</td> <td style="font-size: 24px; text-align: center;">03</td> <td style="font-size: 8px;">REV. ACTUAL</td> </tr> </table>	DEBIDO A:	R. PÉREZ	JUL-09	CONFECCIONADO POR:	M. MORENO	JUL-09	APROBADO POR:	A. GÓMEZ	JUL-09	SUSTITUYE A:			SUSTITUIDO POR:			PLANO Nº	03
DEBIDO A:	R. PÉREZ	JUL-09																	
CONFECCIONADO POR:	M. MORENO	JUL-09																	
APROBADO POR:	A. GÓMEZ	JUL-09																	
SUSTITUYE A:																			
SUSTITUIDO POR:																			
PLANO Nº	03	REV. ACTUAL																	