

LEYENDA:

	SITUACION
	HOSPITALES
	BOMBEROS

	DENOMINACION PLAN DE AUTOPROTECCIÓN PLANO DE SITUACION	ESCALA: S / E DIBUJADO B. PRADAS SEPTIEMBRE-11 COMPROB. R. MORENO SEPTIEMBRE-11 APROBADO A. GOMEZ SEPTIEMBRE-11
	CLIENTE EDIFICIO POLIVALENTE - FACULTAD DE FARMACIA CAMPUS DE ALBACETE Paseo de los Estudiantes, s/n. - ALBACETE	FIRMADO: R. MORENO FIRMADO: A. GOMEZ PLANO Nº 01 REV. ACTUAL

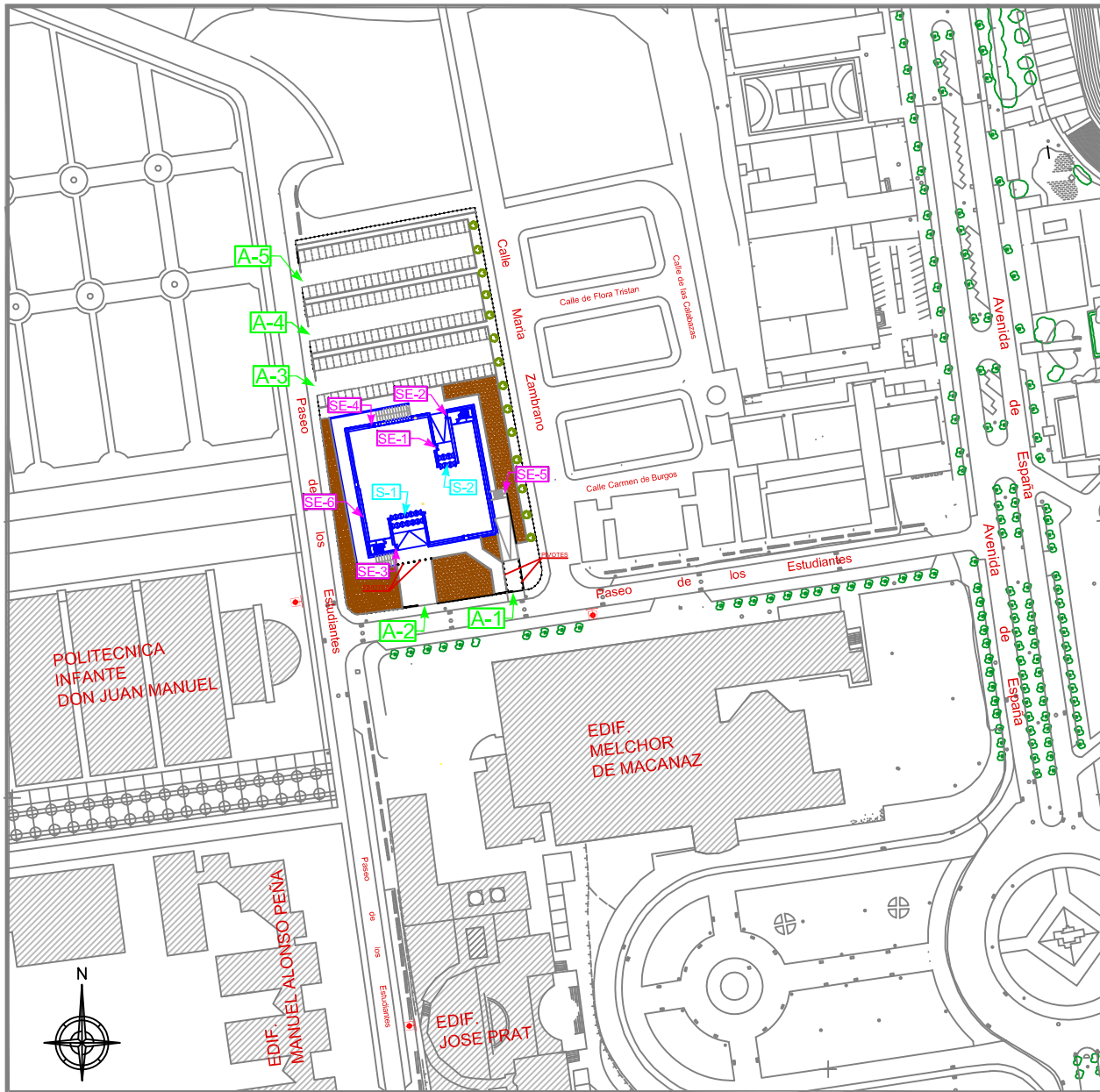

ACCESOS EN EL VALLADO:

- A-1 y A-2: Accesos en vallado en orientación sur.
- A-3, A-4 y A-5: Accesos en vallado en orientación oeste.

ACCESOS A EDIFICIO:

SALIDAS EN PLANTA BAJA:

- S-1: Acceso principal (fachada sur)
- S-2: Acceso habitual (fachada norte).

- SE-1: Salida de emergencia Salón de Actos.
- SE-2 y SE-3: Salidas de emergencia desde escaleras de emergencia E-3 y E-4.

SALIDAS EN PLANTA SÓTANO:

- SE-4: Salida de emergencia desde Salón de Actos.
- SE-5: Salida de emergencia desde aparcamiento (fachada este).
- SE-6: Salida de emergencia desde aparcamiento (fachada oeste).

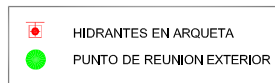

	DESCRIPCIÓN PLAN DE AUTOPROTECCIÓN PLANO DE EMPLAZAMIENTO	ESCALA: S / E DIBUJADO: [] PRACAR: [] REVISADO: [] COMPROBADO: [] ELABORADO: [] APROBADO: []
	CLIENTE  UNIVERSIDAD DE CASTILLA-LA MANCHA EDIFICIO POLIVALENTE - FACULTAD DE FARMACIA CAMPUS DE ALBACETE Paseo de los Estudiantes, s/n. - ALBACETE	FIRMA DEL DISEÑADOR  FIRMA DEL CLIENTE  02

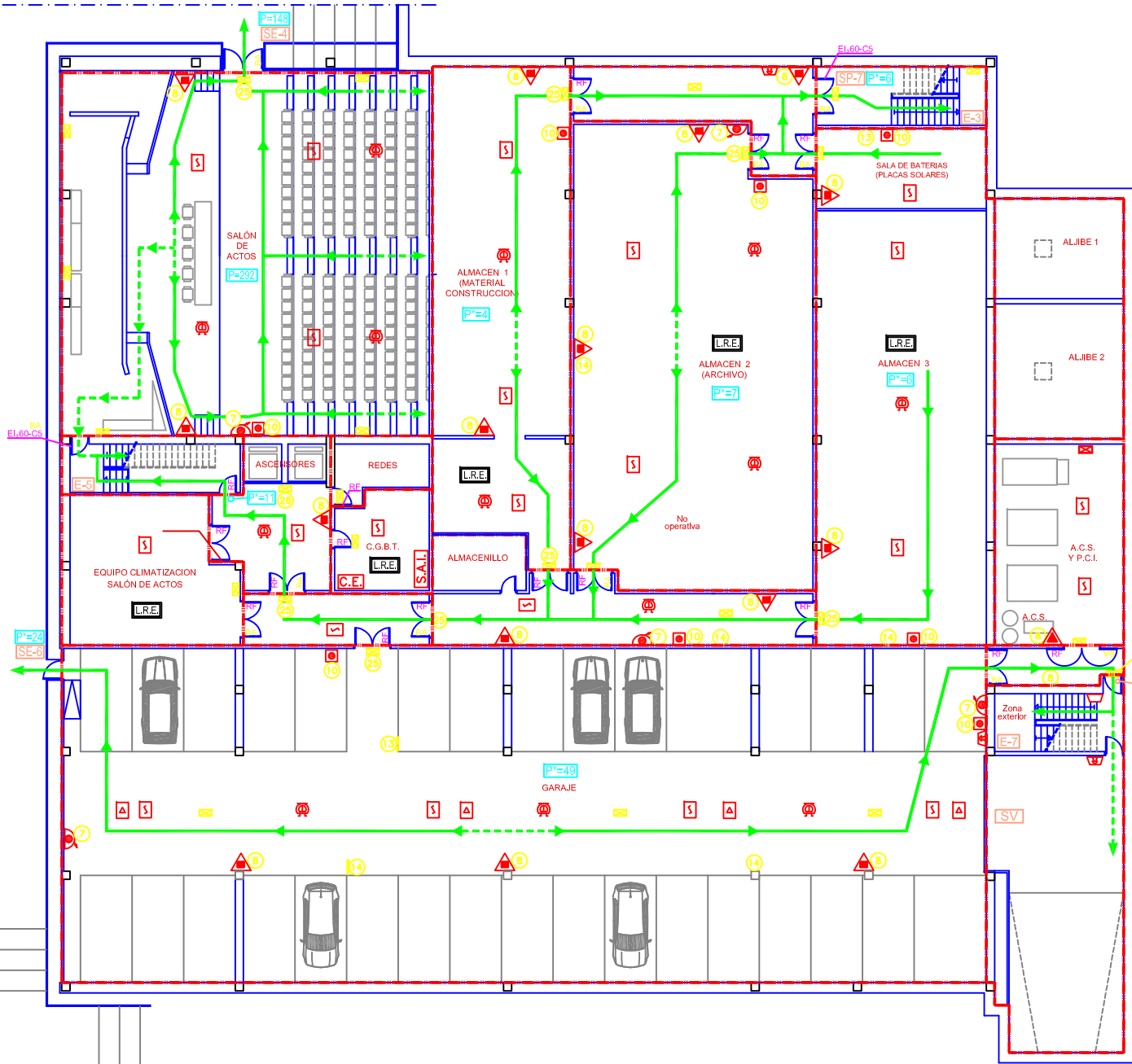

SEÑALIZACION

7		23	
8		24	SALIDA
10		25	SALIDA DE EMERGENCIA
13		26	NO USAR EN CASO DE EMERGENCIA
14			

LEYENDA

- VIA DE EVACUACION PRINCIPAL
- VIA DE EVACUACION ALTERNATIVA
- SECTOR DE INCENDIO
- EXTINTOR DE POLVO POLIVALENTE EFICACIA 27A 163B
- EXTINTOR DE CO₂ EFICACIA 89B
- BOCA DE INCENDIO EQUIPADA DE 25mm Ø
- DETECCION DE HUMOS
- DETECCION DE CO
- PULSADOR DE ALARMA
- ROCIADORES DE AGUA
- CUADRO ELECTRICO
- ALUMBRADO DE EMERGENCIA Y SEÑALIZACION
- SISTEMA DE ALIMENTACION ININTERRUMPIDA
- CUADRO GENERAL DE BAJA TENSION
- AVISADOR DE ALARMA POR MEDIOS ACUSTICOS
- PUESTOS DE CONTROL
- BARRA ANTIPANICO
- RESISTENCIA AL FUEGO
- RESISTENCIA AL FUEGO (INTEGRIDAD Y AISLAMIENTO 60 MINUTOS Y OJEREA AUTOMATICO)
- SALIDA DE VEHICULOS
- SALIDA DE EDIFICIO
- ACCESO A EDIFICIO
- SALIDA DE PLANTA
- ESCALERA
- POBLACION
- POBLACION ALTERNATIVA
- LOCAL RIESGO ESPECIAL

ESCALA: 1 / 150

ELABORADO: B. MADRUGA REVISADO: S. TORRES-1

COMPROBADO: R. MOJEDA REVISADO: S. TORRES-1

APROBADO: A. GOMEZ REVISADO: S. TORRES-1

PLAN DE AUTOPROTECCION

PLANTA SOTANO

CLIENTE:

UNIVERSIDAD DE CASTILLA LA MANCHA

ELABORADO: A. GOMEZ

REVISADO: S. TORRES-1

APROBADO: S. TORRES-1

EDIFICIO POLIVALENTE - FACULTAD DE FARMACIA

CAMPUS DE ALBACETE

Paseo de los Estudiantes, s/n - ALBACETE

03

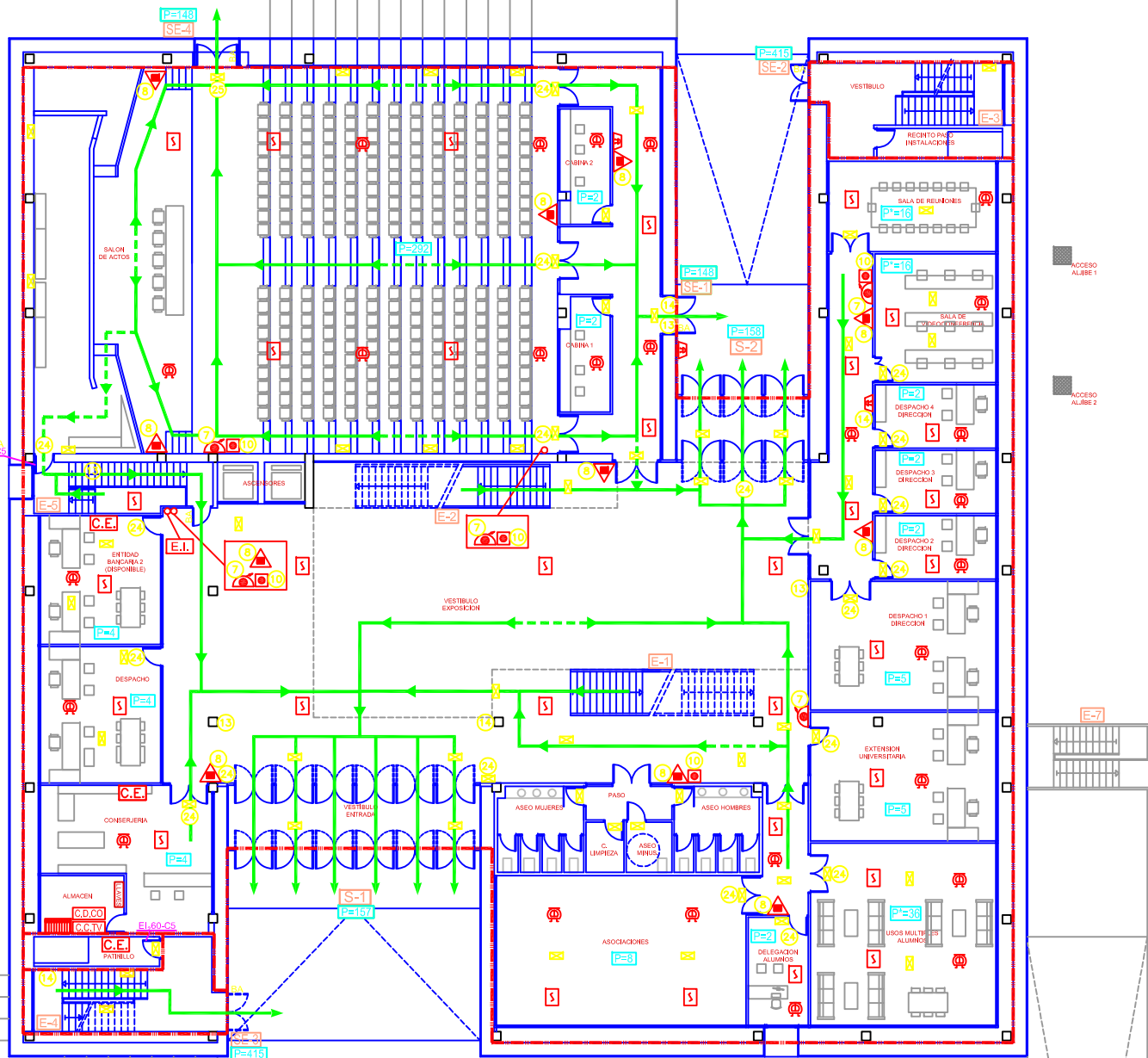

SEÑALIZACION

7		23	
8		24	SALIDA
10		25	SALIDA DE EMERGENCIA
13		26	NO USAR EN CASO DE EMERGENCIA
14			

LEYENDA

- VIA DE EVACUACION PRINCIPAL
- VIA DE EVACUACION ALTERNATIVA
- SECTOR DE INCENDIO
- EXTINTOR DE POLVO POLIVALENTE EFICACIA 27A 1838
- EXTINTOR DE CO₂ EFICACIA 89B
- BOCA DE INCENDIO EQUIPADA DE 25mm Ø
- DETECCION DE HUMOS
- PULSADOR DE ALARMA
- ROCIADORES DE AGUA
- CUADRO ELECTRICO
- ALUMBRADO DE EMERGENCIA Y SEÑALIZACION
- CENTRAL DE DETECCION Y ALARMA
- CIRCUITO CERRADO DE T.V.
- CENTRAL DE DETECCION CO
- ARMARIO EQUIPO DE INTERVENCION
- AVISADOR DE ALARMA POR MEDIOS ACUSTICOS
- BARRA ANTIPANICO
- RESISTENCIA AL FUEGO
- RESISTENCIA AL FUEGO (INTEGRIDAD Y AISLAMIENTO 60 MINUTOS Y CIERRE AUTOMATICO)
- SALIDA DE EDIFICIO
- ACCESO A EDIFICIO
- ESCALERA
- POBLACION
- POBLACION ALTERNATIVA
- LOCAL RIESGO ESPECIAL

ESCALA: 1 / 150

ELABORADO: B. MADRUGA DPTO: IRI-1

COMPROBADO: R. MORENO DPTO: IRI-1

APROBADO: A. GOMEZ DPTO: IRI-1

ELABORADO: R. MADRUGA

COMPROBADO: A. GOMEZ

ELABORADO: A. GOMEZ

PLAN DE AUTOPROTECCION

PLANTA BAJA

UNIVERSIDAD DE CASTILLA LA MANCHA

EDIFICIO POLIVALENTE - FACULTAD DE FARMACIA

CAMPUS DE ALBACETE

Paseo de los Estudiantes, s/n - ALBACETE

04

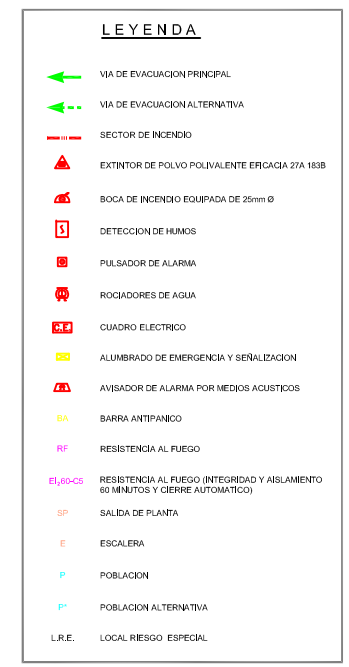
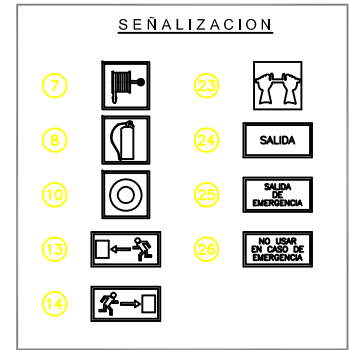
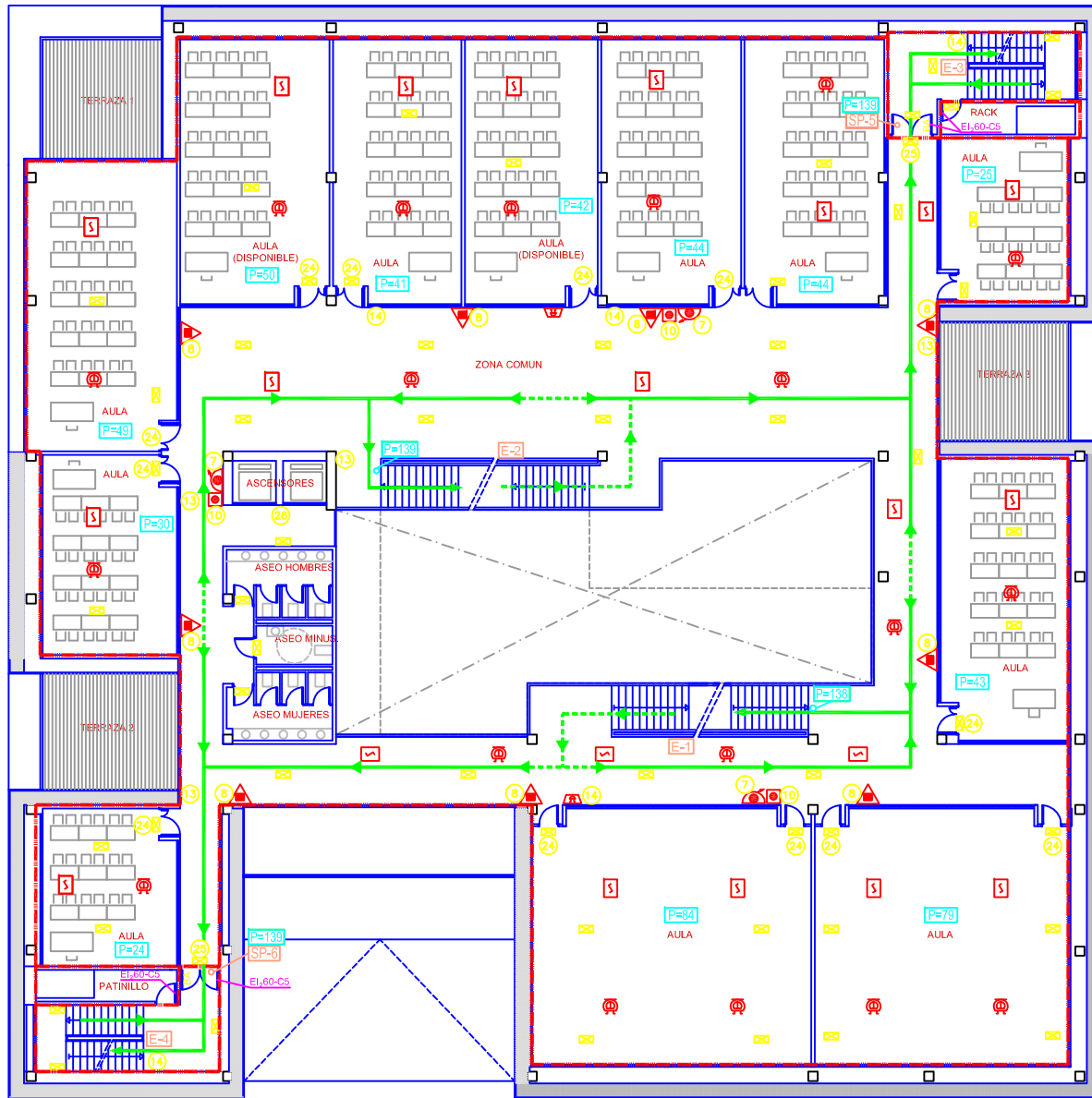

 	DESCRIPCION PLAN DE AUTOPROTECCION PLANTA PRIMERA	ESCALA: 1 / 150 DISEÑADO AL PRADA (S) (S) (S) COMPROBADO AL MORENO (S) (S) (S) APROBADO AL GONZALEZ (S) (S) (S)
	CLIENTE UNIVERSIDAD DE CASTILLA-LA MANCHA EDIFICIO POLIVALENTE - FACULTAD DE FARMACIA CAMPUS DE ALBACETE Paseo de los Estudiantes, s/n. - ALBACETE	FIRMA DEL DISEÑADOR FIRMA DEL COMPROBADOR FIRMA DEL APROBADOR FECHA 05

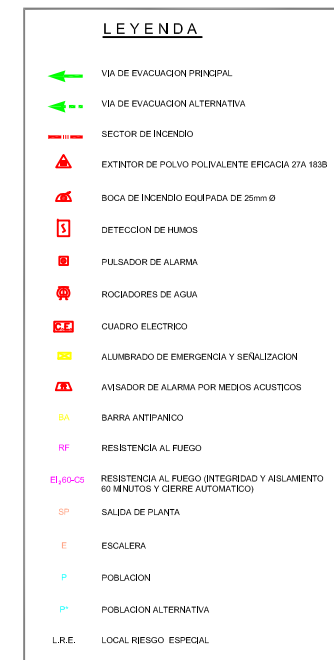
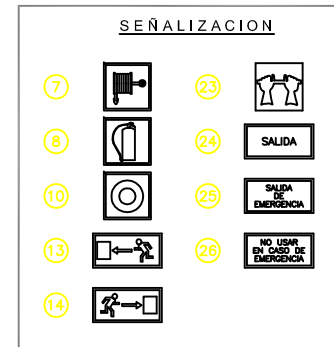
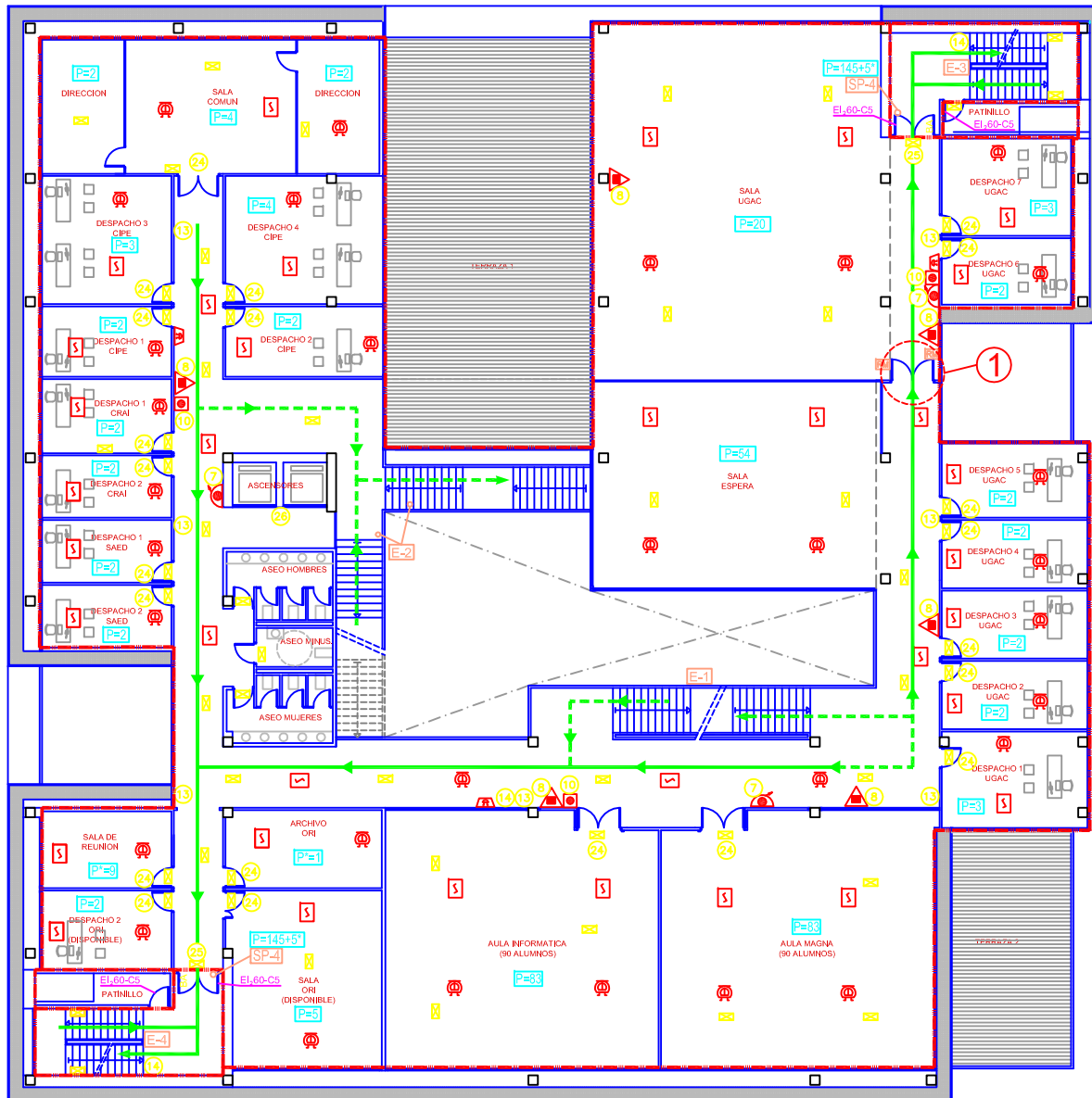

1 Puerta retenida a partir de las 15:00h. Se libera con central de incendio.

	DENOMINACION PLAN DE AUTOPROTECCIÓN PLANTA SEGUNDA	ESCALA: 1 / 150
	CLIENTE UNIVERSIDAD DE CASTILLA-LA MANCHA EDIFICIO POLIVALENTE - FACULTAD DE FARMACIA CAMPUS DE ALBACETE Paseo de los Estudiantes, s/n - ALBACETE	ELABORADO: AL. PRADAS / EFERRERICH COMPROBADO: R. MORENO / EFERRERICH APROBADO: AL. GONZALEZ / EFERRERICH FIRMA DEL ELABORADOR: FIRMA DEL COMPROBADOR: FIRMA DEL APROBADOR: 06

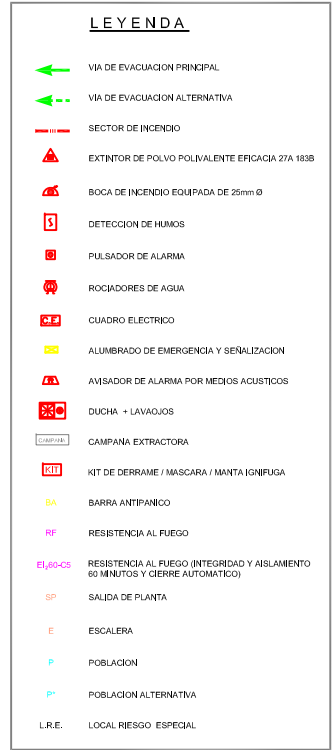
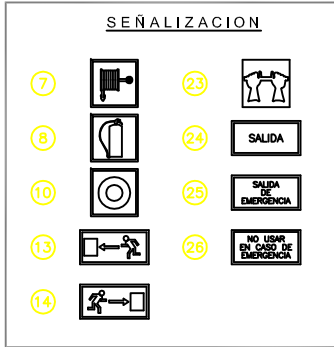
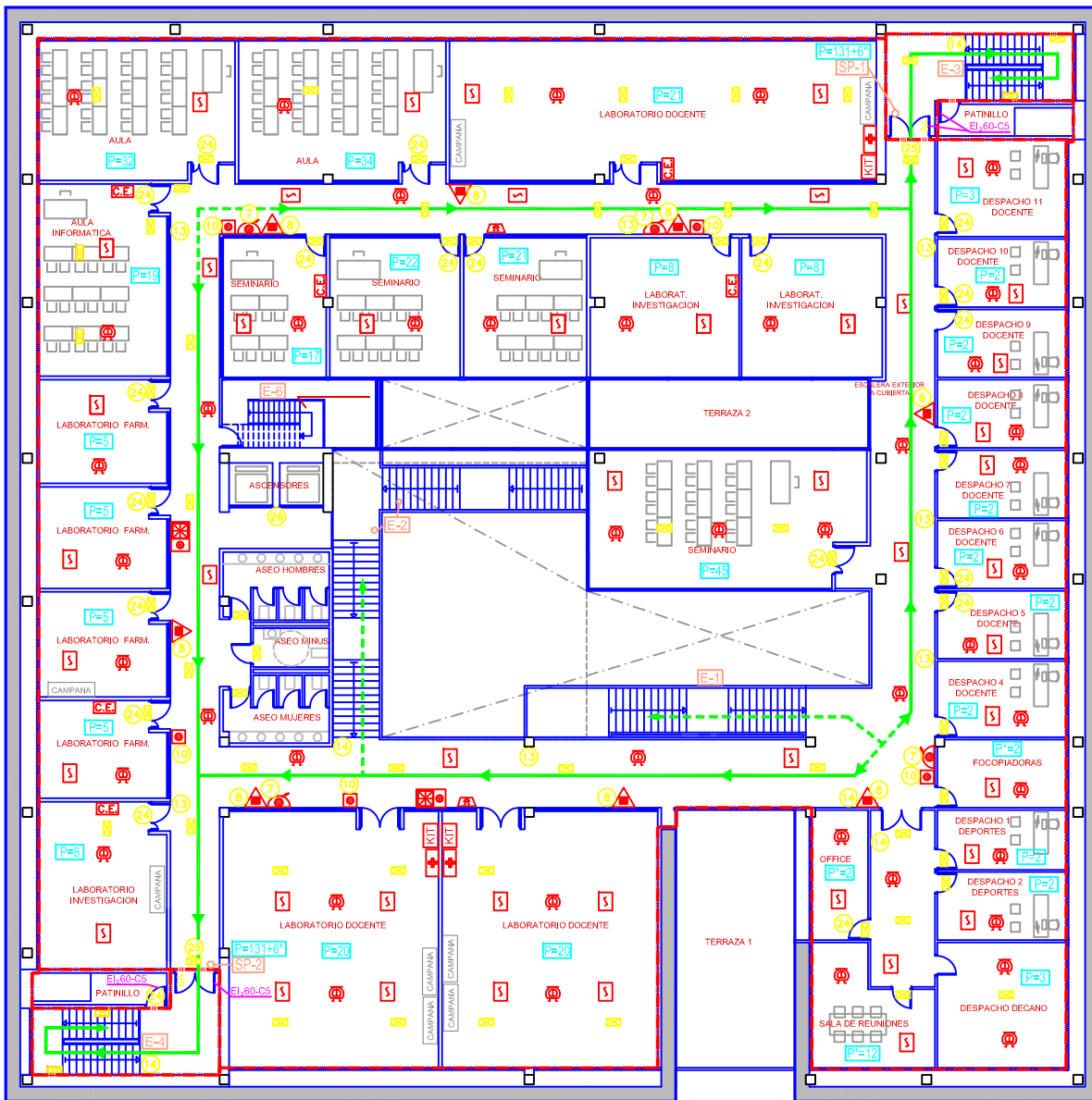

	DENOMINACION PLAN DE AUTOPROTECCIÓN PLANTA TERCERA	ESCALA: 1 / 150								
	CLIENTE UNIVERSIDAD DE CASTILLA-LA MANCHA EDIFICIO POLIVALENTE - FACULTAD DE FARMACIA CAMPUS DE ALBACETE Paseo de los Estudiantes, s/n. - ALBACETE	<table border="1"> <tr> <td>ELABORADO</td> <td>PRIMERA</td> <td>REVISADO</td> </tr> <tr> <td>COMPROBADO</td> <td>ELABORADO</td> <td>REVISADO</td> </tr> <tr> <td>APROBADO</td> <td>AL. GONZALEZ</td> <td>REVISADO</td> </tr> </table>	ELABORADO	PRIMERA	REVISADO	COMPROBADO	ELABORADO	REVISADO	APROBADO	AL. GONZALEZ
ELABORADO	PRIMERA	REVISADO								
COMPROBADO	ELABORADO	REVISADO								
APROBADO	AL. GONZALEZ	REVISADO								